

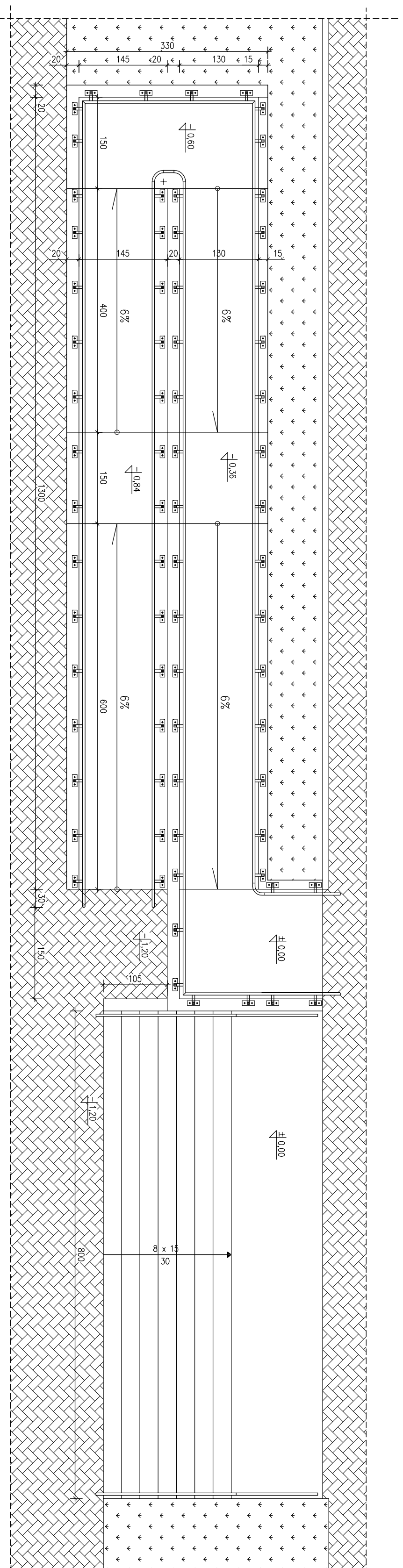

PODJAZD DLA NIEPEŁNOSPRAWNYCH  
Skala 1:50

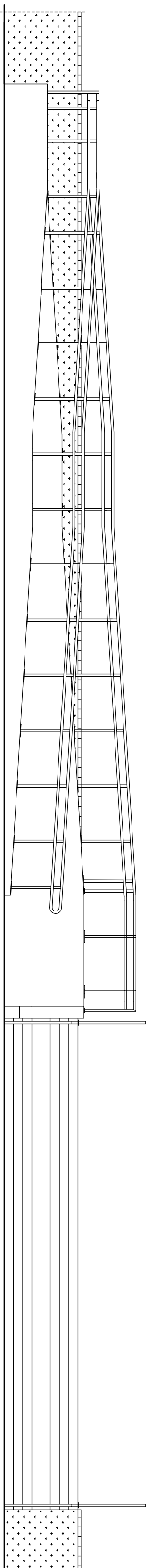

**UWAGA!**  
Przyjęto poziom porównawczy  $\pm 0,00 = 125,21\text{m n.p.m}$   
BETON C 20/25

<b>BIURO PROJEKTÓW "INWEST - D"</b>	
06-400 Ciechanów, ul. 17 stycznia 13	
Objekt: Przebudowa zespołu boisk przyskolnych	Skala: 1:50
Adres: Ciechanów ul. 17 stycznia 66, dz nr 1344	Data: 06.2010r.
Projektant: inż. Janusz Domurał      Upr. bud. nr Cie - 111/87	Podpis: 
Opracował: inż. Jarosław Janczarek	Popis: Janczarek
Nazwa rysunku: PODJAZD DLA NIEPEŁNOSPRAWNYCH	Rys. nr 5