

STAROSTWO POWIATOWE
w Ciechanowie
ul. 17 Stycznia 7
06-400 Ciechanów

UWAGA
Belki stalowe należy połączyć na śruby
M12 co 40cm

| NR | NAZWA POMIESZCZENIA | POWIERZCHNIA [m ²] | RODZAJ POSADZKI |
|------|-----------------------|--------------------------------|-----------------|
| 0/01 | PRACOWNIA KOMPUTEROWA | 11.21 | GRES |
| 0/02 | ŚWIE TLICA | 37.84 | GRES |
| 0/03 | MAGAZYN | 4.70 | GRES |
| 0/04 | ŁAZIENKA | 4.60 | GRES |
| 0/05 | POKÓJ PERSONELU | 8.70 | PANELE |
| 0/06 | KL. SCHODOWA | 8.90 | GRES |

| | |
|--|--|
| | ELEMENTY INWENTARYZOWANE NIE ULEGAJĄCE ZMIANIE |
| | ELEMENTY DO ZAMUROWANIA |
| | IZOLACJA TERMICZNA- WARSTWA STYROPIANU |

JEJEDYNA PROJEKOWA
PROJEKTOWANIE KOSZTORYSOWANIE
I NADZÓR BUDOWLANY
TERESA JOLANTA PRAŚNIEWSKA
06-400 CIECHANÓW
ul. PUŁTUSKA 66/8

Investor:
OŚRODEK WSPARCIA
06-400 CIECHANÓW,
UL. ŚWIĘTOCHOWSKIEGO 8

Zakres opracowania:
REMONT I ADAPTACJA LOKALU MIESZKALNEGO Z CZĘŚCIOWĄ
PRZEBUDOWĄ BUDYNKU OŚRODKA WSPARCIA
NA DZ. NR EW. 1369 CIECHANÓW,
OBRĘB PODZAMCZE

Projektant:
tech. TERESA PRAŚNIEWSKA
Uprawniony kierownik budowy i robót
specjalności konstrukcyjno-budowlanej
upr. Cie 33-86 MAZ/BO/1057/04
Upr. bud. Nr Cie-33/86
06-400 CIECHANÓW, ul. Pułtуска 66/8

Nazwa rysunku:
RZUT PARTERU - PROJEKT

| | | | |
|--------------------------------|---------------------------|----------------------------------|----|
| <i>Skala rysunku:</i> 1:100 | <i>Data:</i> 05.2016r. | <i>Numer rysunku:</i> P-AB-01 | 31 |
|--------------------------------|---------------------------|----------------------------------|----|

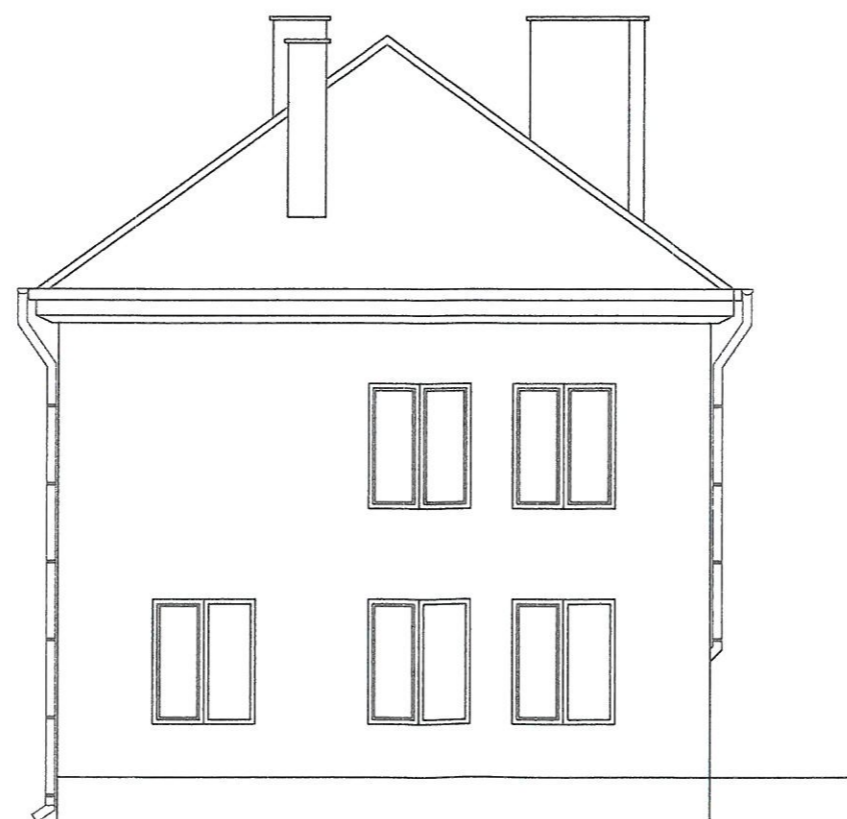
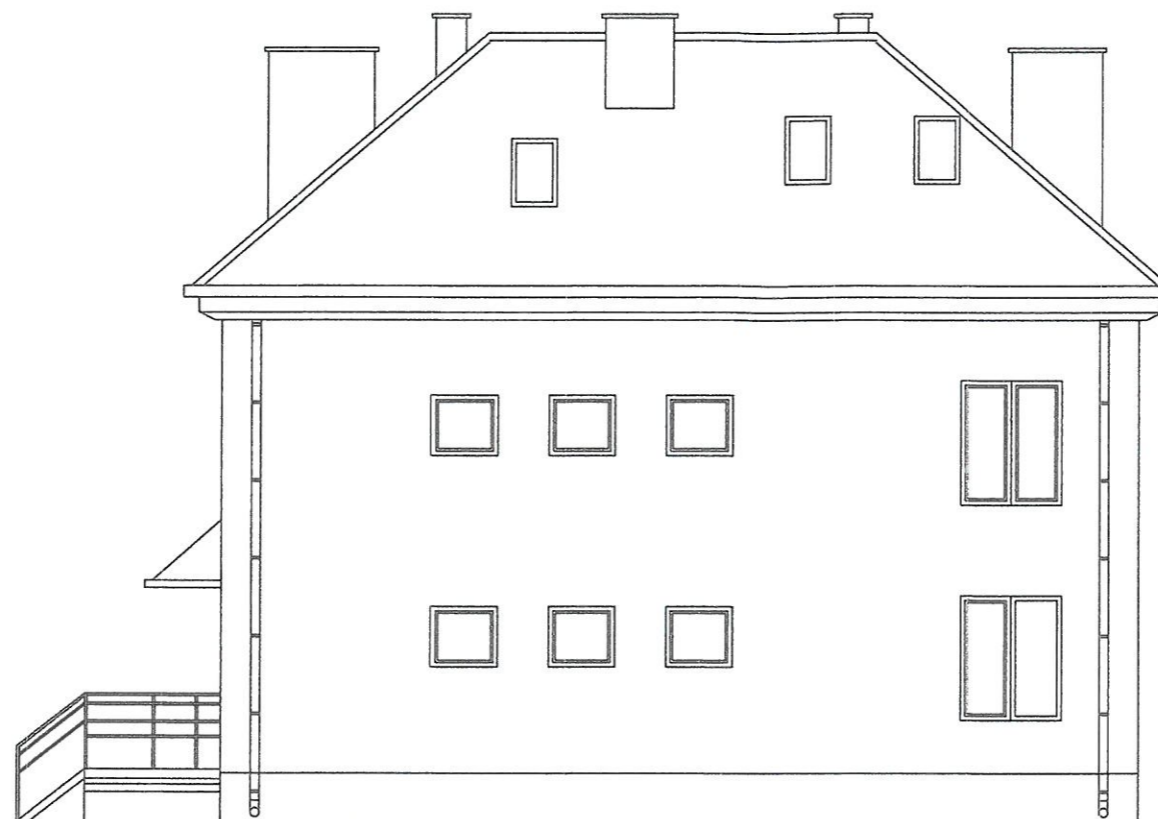

STAROSTWO POWIATOWE
w Ciechanowie
ul. 17 Stycznia 7
06-400 Ciechanów

| | | | |
|--|--------------------|---|----|
| GŁÓWNA PROJEKTA PROJEKTOWANIE KOSZTORYSOWANIE I NADZÓR BUDOWLANY TERESA JOLANTA PRAŚNIEWSKA 06-400 CIECHANÓW ul. PUŁTUSKA 66/8 | | | |
| Inwestor: OŚRODEK WSPARCIA 06-400 CIECHANÓW, UL. ŚWIĘTOCHOWSKIEGO 8 | | | |
| Zakres opracowania: REMONT I ADAPTACJA LOKALU MIESZKALNEGO Z CZĘŚCIOWĄ PRZEBUDOWĄ BUDYNKU OŚRODKA WSPARCIA NA DZ. NR EW. 1369 CIECHANÓW, OBRĘB PODZAMCZE | | | |
| Projektant: tech. TERESA JOLANTA PRAŚNIEWSKA upr. Cie 33-86 MAZ/BO/1057/04 | | tech. TERESA PRAŚNIEWSKA Wykonany kierownik budowy i robót w specjalności konstrukcyjno-budowlanej Upr. bud. Nr Cie-33/86 06-400 CIECHANÓW, ul. Pułtуска 66/8 | |
| Nazwa rysunku: ELEWACJE - PROJEKT | | | |
| Skala rysunku: 1:100 | Data: 05.2016r. | Numer rysunku: P-AB-02 | 32 |