ELEMENTY DO LIKWIDACJI SKALA 1 :500

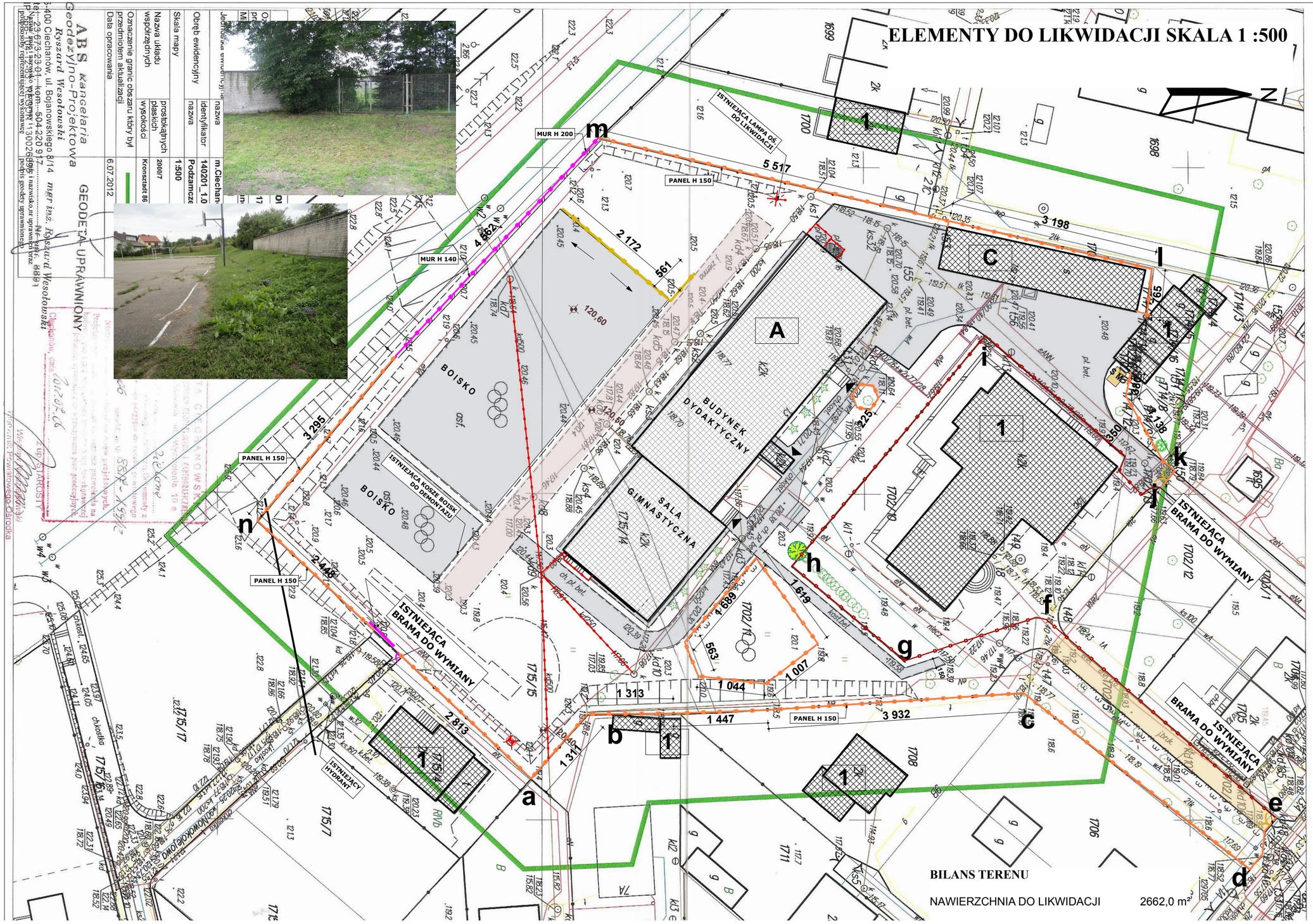

BILANS TERENU

NAWIERZCHNIA DO LIKWIDACJI 2662,0 m²

LEGENDA:

- granice opracowania
- abcd granice działek
- A istniejący budynek Internatu
- wejścia do budynku
- C istniejacy budynek gospodarczy
- 1 ist. budynki na działkach sąsiednich
- B boisko
- E plac zabaw ogrodzony
- SM istniejący śmietnik
- istniejąca nawierzchnia utwardzona
- istniejące ogrodzenie -panele z siatki
- istniejące ogrodzenie murowane
- istniejące ogrodzenie z siatki
- istniejąca brama do wymiany
- istniejące ogr. bez zmian
- ist. nawierzchnia brukowa
- ścieżka nieutwardzona
- drzewa wysokie
- lampa oświetleniowa do przełożenia

INWESTOR

SPECJALNY OŚRODEK SZKOLNO-WYCHOWAWCZY W CIECHANOWIE

ADRES

CIECHANÓW
UL. SIENKIEWICZA 13
DZIAŁKA NR 1715/15, 1702/11

TYTUŁ PROJEKTU

ROZBUDOWA I MODERNIZACJA BUDYNKU SOSW W CIECHANOWIE

BRANŻA

ARCHITEKTURA

ZESPÓŁ PROJEKTOWY

mgr inż. arch Lucjan Chojnowski
UPR. SP. ARCH. 68/93/OS
mgr inż. arch Janusz Michał Królak
AN.III-0073/268/82/2
mgr inż. arch Ewa Kuklińska-Kiwak
mgr inż. arch Anna Filipiak
mgr inż. Kinga Bolc
UPR. SP. INST.SAN. WAM/0029/POOS/10
mgr inż. Tadeusz Lis
UPR. SP. INST. ELEK. WA-101/02

ETAP

BUDOWLANY I WYKONAWCZY

NAZWA RYSUNKU

ZAGOSPODAROWANIE

WRZESIEŃ 2012 | **NR RYS. 1A**

STUDIO PROJEKTÓW ARCHEIKON | **SKALA 1:500**